

## Bportal

# IDENTYSOFT®

**Integrated Identity Solution**

***Speciaal voor de  
maakindustrie!***

## Mondiaal speelveld

De maakindustrie wordt steeds gespecialiseerder en internationaler. Dit komt onder meer vanwege de enorme concurrentie. Maken en verkopen is een internationale aangelegenheid. Vanwege de concurrentie moet de informatievoorziening rondom de projecten/productie optimaal en direct zijn. U wilt/kunt niet meer wachten en hopen dat de informatie na menig keer overtypen (in Excel) nog steeds klopt. En dan hebben we het niet eens over tijdverlies.

### Papier

Papier is makkelijk, goedkoop en geduldig. Alle medewerkers vinden het fijn om alle uren op te schrijven. Dat dit gepaard gaat met veel fouten en een enorme slechte administratie is bij velen veel minder bekend en wordt nog veel minder erkend.

### Heeft u regelmatig te maken met:

- op verkeerde projecten geboekte uren?
- medewerkers die verkeerde activiteiten boeken?
- geboekte uren op gesloten projecten?

- geen inzicht over de vestigingen heen?
- niet alle informatie beschikbaar aan het einde van de dag?
- medewerkers die data overtypen van applicatie 1 naar applicatie 2?

### Bportal is een standaard module van IdentitySoft

- Bportal maakt het mogelijk om uren te boeken op projecten, sub projecten of klanten en projecten, en een activiteit.
- De boekingen zijn online, dus alle overzichten zijn up to date op elk moment van de dag.
- Een nabrander van extra uren kan niet meer als een project of een maand is afgesloten.
- De geboekte uren kunnen eenvoudig via een webservice naar uw ERP-pakket verstuurd worden. De gegevens van de medewerkers komen vanzelfsprekend uit uw HR-pakket.
- De medewerker meldt zich bij de terminal, via pincode, vingerafdruk en/of gezicht. Door deze techniek kan de medewerker *alleen* boeken op actuele projecten, waar hij op *mag* boeken en alleen de activiteiten die hij *kan* uitvoeren.
- Dus: nooit meer verkeerde boekingen op gesloten projecten of boekingen op verkeerde projecten of verkeerde activiteiten.

## Wie is verantwoordelijk voor het Identiteitsmanagement?

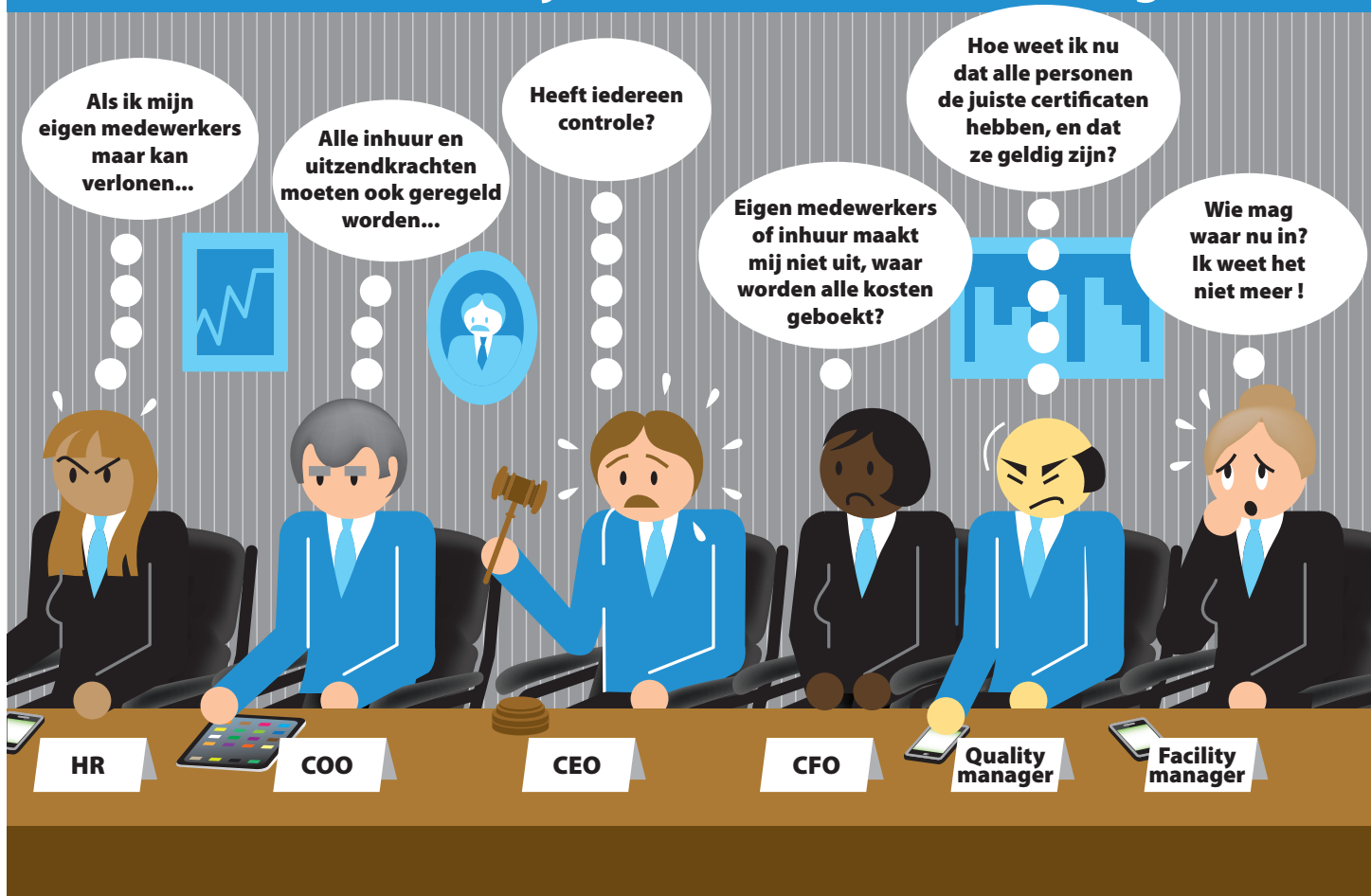

## De nummer 1 in biometrie!

### Iedere afdeling de juiste informatie

**Personeelszaken** wil inzicht in de uren, zij moet immers kunnen verlonen. Deze verlopen via een webservice naar het verwerkingspakket. Dit vereist geen extra handelingen.

**De afdeling calculatie** wil graag weten hoe het zit met de geplande uren ten opzichte van de gerealiseerde uren. De gerealiseerde uren komen in het project gedeelte van uw ERP-pakket. Dus een overzicht is *direct* gerealiseerd.

**De afdeling verkoop** wil graag weten hoever het project is. De gerealiseerde uren vormen vaak een indicatie.

Door de hybride cloud infrastructuur heeft u direct inzicht over alle locaties. Ook als er op meerdere locaties aan één project gewerkt wordt, weet u wat de status is. Voor organisaties die een klant wereldwijd bedienen, is het zeer handig om te weten wat de totale last is voor die klant.

Het hoofdkantoor heeft dezelfde basis data als de locatie managers. Dit voorkomt een hoop (Excel) werkzaamheden en onduidelijkheid.

### Overzichten, informatie en indicaties

Naast overzichten draaien op medewerkers, bepaalde activiteiten, al dan niet gebaseerd op een periode gaat het vooral om de juiste informatie op de juiste plek.

IdentySoft Bportal heeft enerzijds veel functionaliteit, anderzijds ontwikkelt IdentySoft zich vaak ook tot de middleware functie. Het doel is om Excel/papier/overtypen te verbannen en alle systemen te voorzien van identieke basisdata.

### Indicatie checks

Vanzelfsprekend wilt u alles exact weten, maar soms wilt u NU een indicatie. Bij indicatie checks ziet u bijvoorbeeld dat binnen uw bedrijf met 350 productiemedewerkers (wereldwijd) normaliter 12250 uur per week geboekt moet worden, of 2450 per dag. Bij de indicatie check ziet u aan het eind van de dag of week het totaal aantal werkelijk geboekte uren op projecten door de medewerkers zelf.

Diverse indicatiechecks geven u (desgewenst via uw mobiel) real time daadwerkelijk inzicht.

### IdentySoft

Mocht u ook controle willen krijgen over uw toegangscontrole/aanwezigheid (op basis van vingerafdruk/kaart/pincode/gezichtsherkenning) of bezoekersregistratie en de tijdregistratie van uw kantoorpersoneel, dan is dat geen enkel probleem. Dit doen wij voor meer dan 1000 bedrijven wereldwijd. IdentySoft is geïntegreerd met de hardware van o.a. Nedap, Assa Abloy, Axis en Suprema. Deze merken worden allemaal in meer dan 100 landen verkocht en geïnstalleerd.

### Voor wie is Bportal geschikt?

- Voor alle bedrijven die project/klant uren boeken op papier, een Excel sheet of het invoeren in het ERP-pakket als het project afgelopen is.

- Voor alle organisaties waar nu nog geboekt wordt op projecten die al gesloten zijn.
- Voor productiebedrijven met meerdere locaties al dan niet over de hele wereld.

### Inrichting & montage van apparatuur, instructie en support

Afhankelijk van koppelingen met derden neemt de basisinrichting 2 à 3 dagen in beslag. Een speciale koppeling kan een doorlooptijd hebben van 4 à 5 weken. De software is standaard, wat we u tonen is wat u krijgt.

Montage van de apparaten is voor een groot deel afhankelijk van uw wensen en eisen. Dit organiseren wij of met installatiepartners of met uw technische dienst.

Instructie geven wij op locatie en of via het web. Zeker bij grotere organisaties hanteren wij vaak het beproefde concept van train de trainer. Veelal is twee dagen instructie voldoende.

Support verlenen wij via onze helpdesk direct aan de eindgebruikers. Bij grotere organisaties wordt er ook vaak afgestemd met de support van de eigen IT- of HR-afdeling. Als er meer intern wordt opgevangen, zijn uw externe kosten uiteraard ook lager. Vanzelfsprekend heeft elke klant altijd een vast contactpersoon.

### Waar verdient u het terug?

Vrijwel al onze gebruikers zijn enthousiast, omdat ze aan de geboden oplossing verdienen. Er is al snel sprake van een concrete ROI.

#### Harde besparingen

- Er wordt niet meer overgetypt
- Veel meer controle op werkelijke geboekte uren t.o.v. gemaakte uren
- Management kan sneller accorderen
- Er wordt minder gediscussieerd vanwege gelijke bron van data

#### Zachte besparing

- Veel minder fout geboekte uren
- Geen uren op gesloten projecten
- Meer controle op projecten over vestigingen heen
- Meer zicht op klantniveau bij meerdere projecten per klant





## Hoe verder?

**Heeft u interesse na het lezen van deze informatie? Dan is een telefoongesprek de snelste weg. Na het gesprek maken we een samenvatting van uw case.**

**Deze A4 ontvangt u via de e-mail.**

**Na enkele gesprekken en e-mails zijn wij in staat om u een goede indicatie te geven. Wij werken graag snel en efficiënt, dat is ook wat wij verkopen!**

**Na een initiële ja komen wij graag langs om u live te tonen wat we besproken hebben.**

